

7

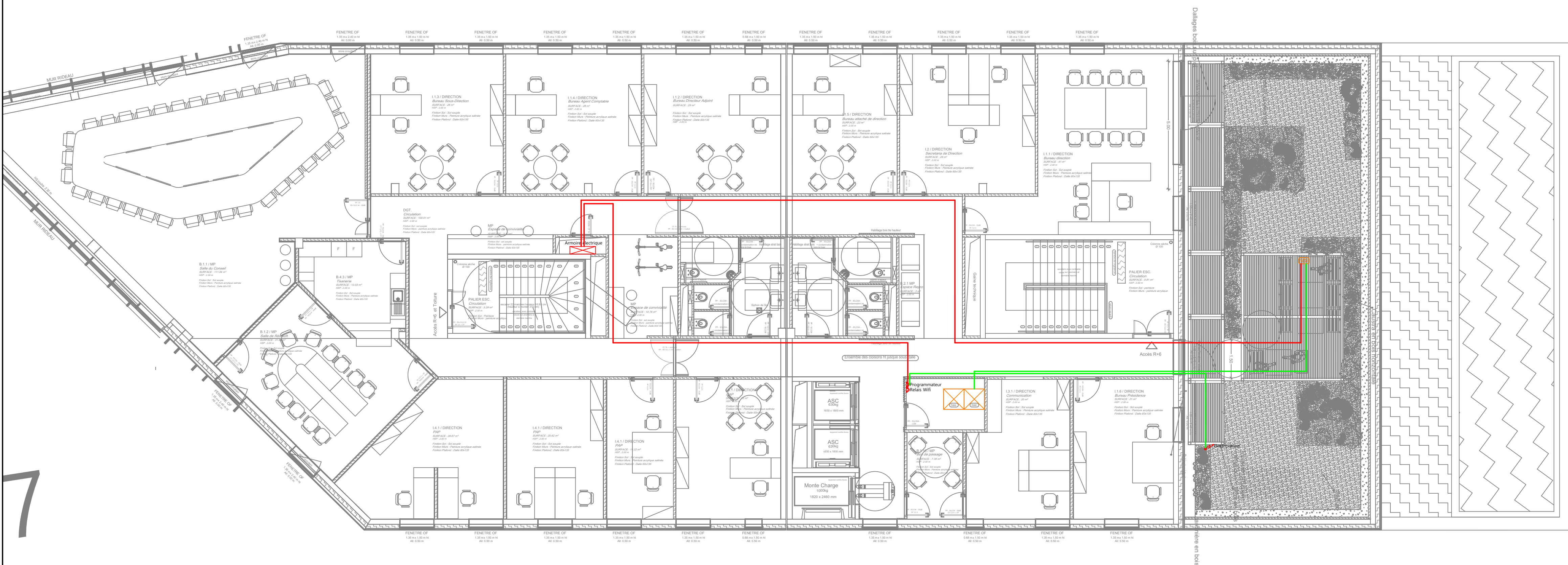

| Légende Courants forts   |                                    |  |  |  |  |
|--------------------------|------------------------------------|--|--|--|--|
|                          | ARMATURE DIVISIONNAIRES EXISTANTES |  | P.C. 2 PVT 230V 1010A PRISE NORMALE (Niveau 0, 6m) |  |  |
| Légende Courants faibles |                                    |  |  |  |  |
|                          | COMBINAISON DE PRISE: 3 PC + 3 RAS |  |  |  |  |

# Aménagement de pergolas sur les terrasses de la CAF 63000 Clermont-Ferrand

|   |            |      |  |                |         |
|---|------------|------|--|----------------|---------|
|   |            |      |  |                |         |
|   |            |      |  |                |         |
|   |            |      |  |                |         |
|   |            |      |  |                |         |
| 0   | 05/09/2025 | DCE  | EMISSION ORIGINALE                         | E.P.           | E.P.    |
| Ind   | Date       | Etat | Modification                               | Dessiné        | Vérifié |
| MAITRE D'OUVRAGE  |            |      | MAITRE D'OEUVRE                            |                |         |
| -   |            |      | -  |                |         |
| CAF du Puy-de-Dôme  |            |      | Marcillon Thuillier Architectes            |                |         |
| 2/4 rue Pierre AUGER<br>63032 CLERMONT-FERRAND  |            |      | 13 Place Delille<br>63000 CLERMONT-FERRAND |                |         |
| E01 - Niveau R+7 -<br>PLAN D'IMPLANTATION<br>ELECTRICITE TERRASSE   |            |      |  |                |         |
| AUVERGNE ENERGIE SOLUTIONS  |            |      |  | Echelle :      |         |
| Immeuble @ Number Two - 2ème étage<br>18, allée Evariste Galois / 63 170 - AUBIERE<br>Tel : 04.73.28.92.63 Fax : 04.73.28.97.08 |            |      |  | 1: 100         |         |
| contact@bet-aes.fr - Site internet : www.bet-aes.fr   |            |      |  | N° D'AFFAIRE : |         |
|   |            |      |  | 07-25-1395     |         |
| Propriété exclusive de notre société. Reproduction ou utilisation interdite sans notre accord écrit.                            |            |      |  |                |         |